

**COMUNE DI AUSTIS**  
**PIANO URBANISTICO COMUNALE**

Responsabile del Procedimento  
 Geom. Giovanni M. Morisano

IL PROGETTO DEL PUC: **ZONIZZAZIONE DEL TERRITORIO COMUNALE**

TAV. **27**

Scala 1:10.000

GRUPPO DI LAVORO: Ottobre 2016

Dott. Ing. Gianfranco Usai	Progettista incaricato
Dott.ssa Planif. Elena Brotzu	Collaborazione alla pianificazione
Dott. Geol. Michele A. Ena	Settore geologico
Dott. Nat. Maurizio Medda	Settore ambientale
Dott. Forestale Marco Serra	Settore agronomico
Dott.ssa Licia Vacca	Settore storico-archeologico
Dott. Ing. Italo Frau	Compatibilità idraulica
Dott.ssa Chiara Rosnati	Valutazione ambientale strategica

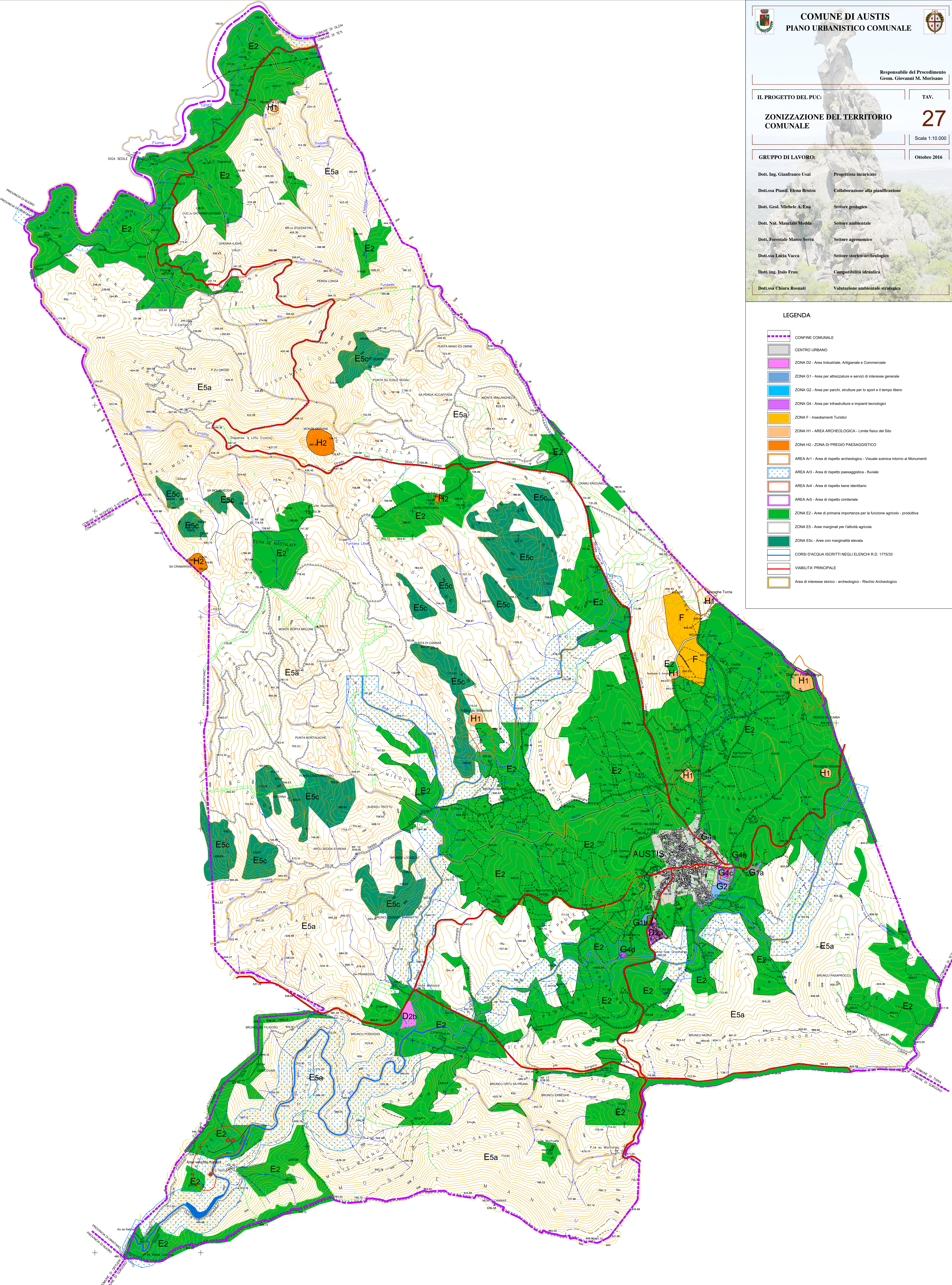

**LEGENDA**

- CONFINI COMUNALE
- CENTRO URBANO
- ZONA D2 - Area Industriale, Artigianale e Commerciale
- ZONA G1 - Area per attrezzature e servizi di interesse generale
- ZONA G2 - Area per parchi, strutture per lo sport e il tempo libero
- ZONA G4 - Area per infrastrutture e impianti tecnologici
- ZONA F - Insediamenti Turistici
- ZONA H1 - AREA ARCHEOLOGICA - Limite fisico del Sito
- ZONA H2 - ZONA DI PREGIO PAESAGGISTICO
- AREA A1 - Area di rispetto archeologico - Visuale scenica intorno ai Monumenti
- AREA A3 - Area di rispetto paesaggistico - fluviale
- AREA A4 - Area di rispetto bene identitario
- AREA A5 - Area di rispetto cimiteriale
- ZONA E2 - Area di primaria importanza per la funzione agricolo - produttiva
- ZONA E5 - Aree marginali per l'attività agricola
- ZONA E5c - Aree con marginalità elevata
- CORSI D'ACQUA ISCRITTI NEGLI ELENCHI R.D. 1775/33
- VIABILITA' PRINCIPALE
- Area di interesse storico - archeologico - Fascio Archeologico