

COMUNE DI AUSTIS
PIANO URBANISTICO COMUNALE

Responsabile del Procedimento
 Geom. Giovanni M. Morisano

IL TERRITORIO COMUNALE

TAV.

CARTA DELL'USO DEL SUOLO

GRUPPO DI LAVORO:

Ottobre 2016

Dott. Ing. Gianfranco Usai	Progettista incaricato
Dott.ssa Pianif. Elena Brotzu	Collaborazione alla pianificazione
Dott. Geol. Michele A. Ena	Settore geologico
Dott. Nat. Maurizio Medda	Settore ambientale
Dott. Forestale Marco Serra	Settore agronomico
Dott.ssa Lucia Vacca	Settore storico-archeologico
Dott. ing. Italo Frau	Compatibilità idraulica
Dott.ssa Chiara Rosnati	Valutazione ambientale strategica

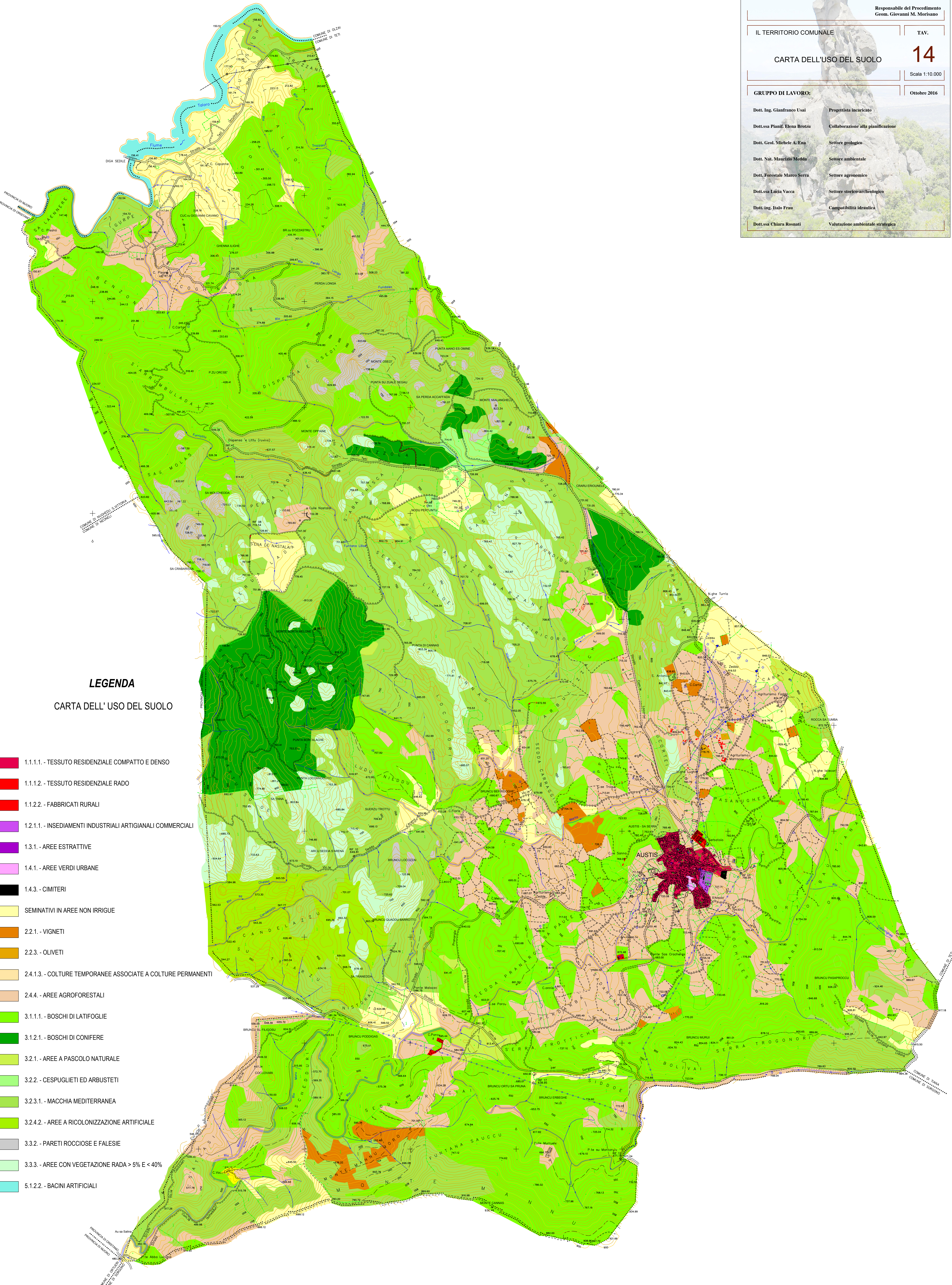

LEGENDA

CARTA DELL'USO DEL SUOLO

- 1.1.1.1. - TESSUTO RESIDENZIALE COMPATTO E DENSO
- 1.1.1.2. - TESSUTO RESIDENZIALE RADO
- 1.1.2.2. - FABBRICATI RURALI
- 1.2.1.1. - INSEDIAMENTI INDUSTRIALI ARTIGIANALI COMMERCIALI
- 1.3.1. - AREE ESTRATTIVE
- 1.4.1. - AREE VERDI URBANE
- 1.4.3. - CIMITERI
- SEMINATIVI IN AREE NON IRRIGUE
- 2.2.1. - VIGNETI
- 2.2.3. - OLIVETI
- 2.4.1.3. - COLTURE TEMPORANEE ASSOCIATE A COLTURE PERMANENTI
- 2.4.4. - AREE AGROFORESTALI
- 3.1.1.1. - BOSCHI DI LATIFOGLIE
- 3.1.2.1. - BOSCHI DI CONIFERE
- 3.2.1. - AREE A PASCOLO NATURALE
- 3.2.2. - CESPUGLIETI ED ARBUSTETI
- 3.2.3.1. - MACCHIA MEDITERRANEA
- 3.2.4.2. - AREE A RICOLONIZZAZIONE ARTIFICIALE
- 3.3.2. - PARETI ROCCIOSE E FALESIE
- 3.3.3. - AREE CON VEGETAZIONE RADA > 5% E < 40%
- 5.1.2.2. - BACINI ARTIFICIALI